

CONVENÇÕES	
	Muro
	Mão-de-ferro
	Cerca de arame
	Posto
	Calçamento

**IMÓVEL:**  
Lote Urbano

**PROPRIETÁRIOS:**  
IGREJA PRESBITERIANA DE VIÇOSA

**Localização:** Bairro João Braz

**Município:** Viçosa - MG

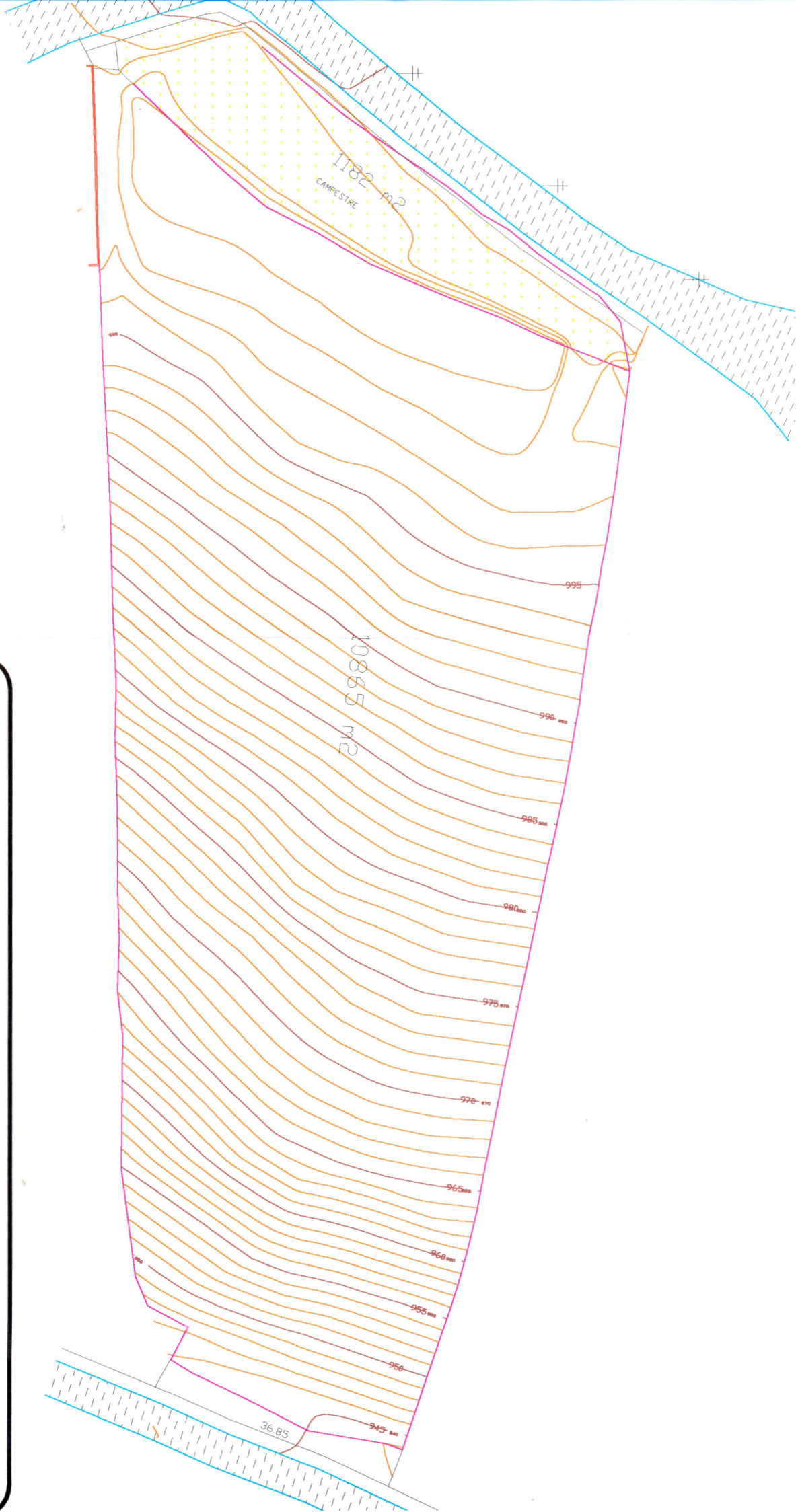

**CONVENÇÕES**

	Muro
	Melhorio
	Carca de arame
	Poste
	Calçamento

**IMÓVEL:**

Lote Urbano

**PROPRIETÁRIOS:**  
IGREJA PRESBITERIANA DE VIÇOSA

**Localização:** Bairro João Braz

**Município:** Viçosa - MG

**Data:** 27/abr/2001

**TOPOGRAFIA DIGITAL**

Perfeto

**Engenheiro Agrônomo - ORFAMG 24.692/D**  
Fone: (031)99982875 - Celular: (031)99653735 - jg@pdenal.ufv.br  
Setor de Engenharia de Agrimensura  
Departamento de Engenharia Civil  
**Universidade Federal de Viçosa**

**LEVANTAMENTO TOPOGRÁFICO**

**Finalidade:**  
Elaboração de Projeto  
Escala: 1 / 750